

„ D U T R A „
BADANIA , ANALIZY TECHNICZNE
inż. J A N D U K
NOWE BIELICE - ul. Konwalii 6
76-039 BIESIEKIERZ kom. 501 433 124
REGON 331397225 , NIP 669-119-54-74

WYCENA Nr: 991-01/2020/DJ-INFO

z dnia: 2020/10/29

Wykonawca wyceny : inż. J A N D U K

Właściciel: GMINNY OŚRODEK SPORTU I REKREACJI

Adres: ul. POLNA 3, 78-111 USTRONIE MORSKIE

Zadanie: OKREŚLENIE WARTOŚCI RYNKOWEJ POJAZDU NA DANY DZIEŃ .

DANE IDENTYFIKACYJNE POJAZDU (*)

Dane: [A] X-2020

Marka: JELCZ Model pojazdu: JELCZ L090 M/S
Wersja: AUTOBUS SZKOLNY Nr rejestracyjny: ZKL W069 Rok prod.: 2004
Rodzaj pojazdu: Autobus VIN: SUJ09010040000481

Data pierwszej rejestracji	2004/10/08
Data ważności badania technicznego	2019/03/10
Data oględzin	2013/08/07
Wskazanie drogomierza	137848 km
Okres eksploatacji pojazdu (04/10/08-20/10/29)	193 mies.
Opis rodzaju pojazdu	AUTOBUS DO PRZEWOZU OSÓB
Charakter wykorzystania	PRZEWÓZ OSÓB
Kolor powłoki lakierowej, (rodzaj lakieru)	POMARAŃCZOWY 2-warstwowy typu uni
Dop. masa całkow.	12000 kg
Rodzaj autobusu	szkolny 2 drzwiowy 36 osobowy
Liczba miejsc siedzących	36
Liczba osi / Rodzaj napędu	2 / 4x2
Numer silnika	NIE ODCZYTYWANO
Jednostka napędowa	z zapłonem samoczynnym
Pojemność / Moc silnika	4580 ccm / 132kW (179KM)
Układ cylindrów	rzędowy
Długość / Szerokość / Wysokość	9500 mm / 2500 mm / 3240 mm

OPIS ZAMONTOWANEGO W POJEŹDZIE OGUMIENIA

Koło	Marka, typ	Bieżnik [mm]	Zużycie [%]
Przednie lewe:	GOODYEAR 10.00 R17.5 134M G 124 TL		70
Przednie prawe:	GOODYEAR 10.00 R17.5 134M G 124 TL		70
Tylne lewe:	GOODYEAR 10.00 R17.5 134M G 124 TL		70
Tylne prawe:	GOODYEAR 10.00 R17.5 134M G 124 TL		70
Zapasowe:	GOODYEAR 10.00 R17.5 134M G 124 TL		50

OPISY DOTYCZĄCE POJAZDU

Przedstawiony do oględzin pojazd jest egzemplarzem zadbanym . Nadwozie pojazdu nosi ślady korozji , na połączeniach elementów poszycia nadwozia , obrzeżach drzwi , obrzeży okien . Pojazd na dzień oględzin nie posiada aktualnego przeglądu technicznego i nie jest dopuszczony do ruchu . Fakt niedopszczenia do ruchu wynika z powstania znacznych uszkodzeń ramy nośnej pojazdu . Występujące ogniska korozji ramy i spawów , doprowadziły do jej odkształceń . Brak możliwości dokonania jazdy próbnej . Zużycie eksploatacyjne mechanizmów i zespołów autobusu stosownie do przejechanych kilometrów . Wnętrze pojazdu zadbane . Wartość rynkową pojazdu przyjęto w oparciu o średnie wartości tego typu pojazdów na rynku Polskim .

Naprawa pojazdu ekonomicznie nieuzasadniona ! .

KOREKTY

WARTOŚĆ BAZOWA NETTO (197 mies.) *	15 600 PLN
KOREKTA ZA PRZEBIEG	2 189 PLN
KOREKTA ZA OGUMIENIE	- 1 544 PLN
KOREKTY RÓŻNE	- 889 PLN

W tym:

Aktualność badań technicznych

[%] Wart. [PLN]

-5,0 - 889

Wartość rynkowa netto wyżej zidentyfikowanego pojazdu, określona na dzień wykonania opinii wynosi:

15400 PLN

(słownie: piętnaście tysięcy czterysta złotych)

Wartość określono na podstawie:

- notowań wartości rynkowych ustalonych przez wykonawcę opinii,
- korekt mających wpływ na wartość pojazdu.

"DUK" S.A.
 BADANIA, ANALIZY TECHNICZNE
 inż. JAN DUK
 Nowe Białice, ul. Konwali 6
 78-039 Białekierz, kom. 501 130 124
 REGON: 331357025

RS 000410
 CERTYFIKOWANY RZECZOZNAWCA
 SAMOCHODOWY
 Z LISTY MINISTERSTWA INFRASTRUKTURY
 inż. Jan Duk

ARKUSZ USTALENIA WARTOŚCI POJAZDU W STANIE USZKODZONYM

do wyceny nr: 991-01/2020/DJ-INFO

z dnia: 2020/10/29

Wykonawca wyceny : inż. JAN DUK

Właściciel: GMINNY OŚRODEK SPORTU I REKREACJI

Adres: ul. POLNA 3, 78-111 USTRONIE MORSKIE

Zadanie: OKREŚLENIE WARTOŚCI RYNKOWEJ POJAZDU NA DANY DZIEŃ.

DANE IDENTYFIKACYJNE POJAZDU (*)

Dane: [A] X-2020

Marka: JELCZ Model pojazdu: JELCZ L090 M/S

Wersja: AUTOBUS SZKOLNY Nr rejestracyjny: ZKL L636

Rok prod.: 2004

Rodzaj pojazdu: Autobus

Wartość pojazdu nieuszkodzonego (założony wiek pojazdu jak w dniu wyceny - 193 mies.) . 15 400 PLN

Współczynnik amortyzacji pojazdu 1,00

Współczynnik zbywalności pojazdu nowego 0,80 *

WYCENA ZESPOŁÓW POJAZDU

L.p.	Nazwa zespołu	Udział [%]	Zniszczenie [%]	Wart. poz. zesp. [PLN]
1	Nadwozie	24	10	3 326
2	Wyposażenie	30	5	4 389
3	Silnik z osprzętem	13	5	1 902
4	Układ napędowy	10	0	1 540
5	Zawieszenie przednie z układem kierowniczym	9	5	1 317
6	Zawieszenie II osi	4	0	616
7	Rama	5	30	539
8	Reszta	5	10	693
Bazowa wartość głównych zespołów pojazdu				14 322 PLN

WYLICZENIE WARTOŚCI POJAZDU W STANIE USZKODZONYM**Metoda stopnia uszkodzenia**

Wartość pojazdu nieuszkodzonego przy założonym wieku	15 400 PLN
Stopień uszkodzenia	0,0700
Współczynnik stopnia uszkodzenia	0,78
Współczynnik uszkodzeń ukrytych	0,96
Współczynnik zbywalności	0,31
Wynik metody stopnia uszkodzenia	3 325 PLN

PODSUMOWANIE

Wartość pojazdu uszkodzonego określona: Metodą stopnia uszkodzenia.	3 325 PLN
WARTOŚĆ RYNKOWA NETTO PO ZAOKRĄGLENIU	15 400 PLN
Zaokrąglona wartość pojazdu uszkodzonego	3 300 PLN
Różnica wartości pojazdu przed i po szkodzie	12 100 PLN

"DUTRA"
 BADANIA, ANALIZY TECHNICZNE
 inż. JAN DUK
 Nowe Bielice, ul. Kopwally 6
 76-039 Biesiekierz, kom. 501 433 124
 REGON 031397225, NIP 365 119 54 74

RS 000410
 CERTYFIKOWANY RZECZOZNAWCA
 SAMOCHODOWY
 Z LISTY MINISTERSTWA INFRASTRUKTURY
 inż. Jan Duk

DOKUMENTACJA FOTOGRAFICZNA

do wyceny nr: 991-01/2020/DJ-INFO

z dnia: 2020/10/29

DANE IDENTYFIKACYJNE POJAZDU (*)

Dane: [A] X-2020

Marka: JELCZ Model pojazdu: JELCZ L090 M/S

Wersja: AUTOBUS SZKOLNY Nr rejestracyjny: ZKL L636

Rok prod.: 2004

Rodzaj pojazdu: Autobus



DSCN4196



DSCN4197



DSCN4199



DSCN4201

"DUTKA"
BADANIA, ANALIZY TECHNICZNE
inż. JAN DUK
Nowe Bielice, ul. Konwali 6
76-039 Bleszkiertz, kont. 501 433 124
REGON 321987225 NIP 662-114-52-74

RS 000410
CERTYFIKOWANY RZECZOZNAWCA
SAMOCHODOWY
Z LISTY MINISTERSTWA INFRASTRUKTURY
Jan Duk
inż. Jan Duk



DSCN4203

DSCN4204

"DUTRA"
BADANIA, ANALIZY TECHNICZNE
inż. JAN DUK
Nowe Bielice, ul. Konwally 6
76-039 Bieleńsk, kom. 501 433 124
REGON 141457215, NIP 551-010-0174



DSCN4206

DSCN4207



DSCN4208

DSCN4209

"DUTRA"
BADANIA, ANALIZY TECHNICZNE
inż. JAN DUK
Nowe Bielice, ul. Konwally 6
76-039 Bieleńsk, kom. 501 433 124
REGON 141457215, NIP 551-010-0174

RS 000410
CERTYFIKOWANY RZECZOZNAWCA
SAMOCHODOWY
Z LISTY MINISTERSTWA INFRASTRUKTURY
Jan Duk
inż. Jan Duk



DSCN4213

DSCN4214

"DUTRA"
BADANIA, ANALIZY TECHNICZNE
inż. JAN DUK
Nowe Bielice, ul. Konwali 6
78-039 Białekierz, kom. 501 433 124
REGON 331397225, NIP 658-110-54-74



DSCN4215

DSCN4216



DSCN4217

DSCN4218

"DUTRA"
BADANIA, ANALIZY TECHNICZNE
inż. JAN DUK
Nowe Bielice, ul. Konwali 6
78-039 Białekierz, kom. 501 433 124
REGON 331397225, NIP 658-110-54-74

RS 000410
CERTYFIKOWANY RZECZOZNAWCA
SAMOCHODOWY
Z LISTY MINISTERSTWA INFRASTRUKTURY
inż. Jan Duk



DSCN4219

"DUTRA"
BAGIŃIA, ANALIZY TECHNICZNE
inż. JAN DUK
Nowe Bielice, ul. Konwalii 6
76-039 Bielekierz



DSCN4222



DSCN4226



DSCN4227



DSCN4228



DSCN4229

"DUTRA"
BAGIŃIA, ANALIZY TECHNICZNE
inż. JAN DUK
Nowe Bielice, ul. Konwalii 6
76-039 Bielekierz, kom. 501 433 124
REGON: 301307225, NIP: 669-119-54-74

RS 000410
CERTYFIKOWANY RZECZOZNAWCA
SAMOCHODOWY
Z LISTY MINISTERSTWA INFRASTRUKTURY
Jan Duk
inż. Jan Duk



DSCN4220

Nowe Bielice, ul. Konwali 6
76-039 Białekierz, kom. 501 433 124
REGON 141397225 NIP 669-119-54-74

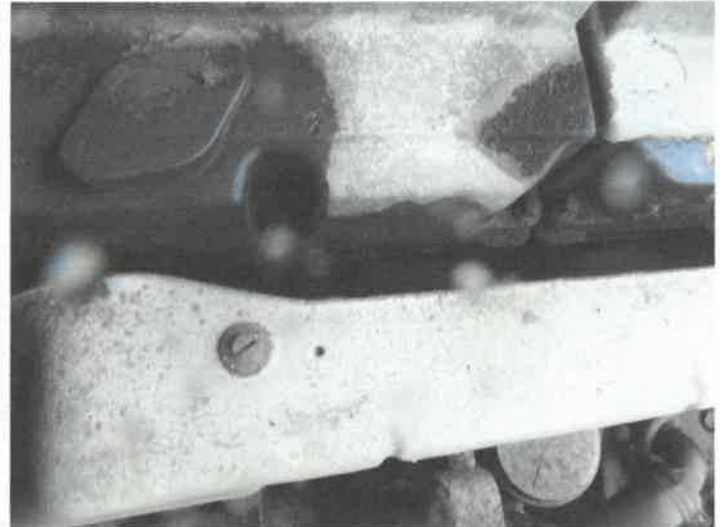

DSCN4230



DSCN4210



DSCN4211



DSCN4212



DSCN4233

ANALIZY TECHNICZNE
inż. JAN DUK
Nowe Bielice, ul. Konwali 6
76-039 Białekierz, kom. 501 433 124
REGON 141397225 NIP 669-119-54-74

RS 000410 CERTYFIKOWANY KZECZOZNAWCA
SAMOCHODOWY
Z LISTY MINISTERSTWA INFRASTRUKTURY
inż. Jan Duk